Melleran

N°67– JANVIER 2022

LE MERIDIEN

LE VIGNAULT

LA CHATAIGNERAIE

MANDEGAULT

VIEILLE VILLE

PLAISANCE

LES GROLLES

LE JARCQ

LE COTILLON

CHEVRELLE

L'OUCHETTE

SOMMAIRE & HORAIRES

Sommaire

Page 2 : Sommaire et horaires

Page 3 : Edito

Pages 4 à 13 : Vie communale

Pages 14 à 17 : Informations diverses

Pages 18 à 19 : Déchets

Page 20 : Etat civil

Pages 21 à 22 : Les associations

Page 23 : Recettes

Pages 24 à 25 : Jeux

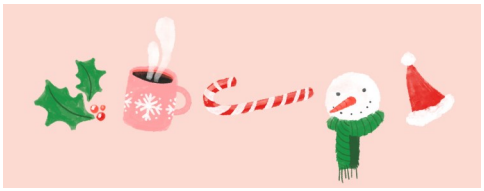

Horaires

LA MAIRIE ET L'AGENCE POSTALE

Levée du courrier à 9h30

La Mairie et l'agence postale sont ouvertes :

Du Lundi au Vendredi
De 13h30 à 17h30.

Nouveau Numéro d'urgence 06.70.83.90.39

Tél : 05.49.29.83.07 Fax : 05.49.29.61.52
Mail : mairie-melleran@paysmellois.org
Internet : www.melleran.fr

Mairie de Melleran
10 Route de Chef-Boutonne
79190 Melleran

BIBLIOTHEQUE

Vous pouvez venir emprunter des livres aux heures d'ouverture de la Mairie.

ÉDITO

Melleranaises, Melleranais,

Moi-même et le Conseil Municipal vous souhaitons une excellente année 2022 et vous adressons nos meilleurs vœux !

L'année 2021 fut meilleure que 2020, mais bien loin de nos espérances. Malgré ces difficultés nous avons avancé tous ensemble. Il nous a fallu prendre les quelques moments de convivialité avec plus d'intensité ; certains n'ont pas pu avoir lieu mais nous ne perdrons pas notre volonté de faire « le bien vivre ensemble ». Je vous remercie de votre civisme, de votre tolérance, simplement de votre bon sens.

Nous prenons 2022 avec encore plus de ferveur, de conviction et d'intensité, nous vous donnons rendez-vous pour le 8 mai, le 14 juillet et 11 novembre pour ce qui est de la mairie, je ne doute pas du beau programme que nous prépare nos associations. Nous les soutiendrons comme Melleran l'a toujours fait, mais avec un petit supplément d'âme dû aux épreuves que nous traversons, ce besoin de partage dont nous avons tous manqué.

Vous retrouverez un récapitulatif de nos actions et projections ainsi qu'un focus sur le travail des agents techniques.

Merci à notre ruralité pour la douceur de vie qu'elle nous procure.

Votre Maire,

François DELAIRE

Cérémonie de la résistance à Sauzé-Vaussais

Remerciements aux porte-drapeaux Philippe Girard et Jean-Jacques Billard ainsi qu'à l'adjoint Jean-Luc AIRVAULT qui ont représenté la commune lors de la cérémonie de Sauzé-Vaussais à la mémoire de nos résistants. Cette cérémonie est d'une qualité remarquable et incarne le devoir de mémoire transmis à nos enfants. Nous tenons à remercier la municipalité de Sauzé-Vaussais et l'ensemble des participants : le comité ANACR, la municipalité de Sauzé-Vaussais avec le concours du collège Anne Frank et de l'école élémentaire La Charmille.

Cérémonie du 11 novembre à Melleran

Merci à tous d'être venus si nombreux.

Jeux sur la place

Confection par nos agents et élus du sol amortissant type bac à sable gravier roulé.
Les bois ont été offerts par l'entreprise MEPONTE.
Merci à eux pour leur don à destination des enfants.

Divers travaux

Nos agents ont confectionné des étagères à l'école maternelle.

Mise en place de nouveaux pots devant l'église

Déménagement et aménagement des bureaux de la mairie

Démarchage

Melleranaises, Melleranais,

Attention, aux appels intempestifs et récurrents de diverses sollicitations pour des travaux de réfection, d'isolation, Mutuelles Santé, etc..... Soyez vigilants, attentifs, prudents et faites appel à un représentant de la Commune :
Numéro d'urgence 06-70-83-90-39,
Jean-Luc AIRVAULT 06.88.48.17.44 ,
La Mairie 05.49.29.83.07 aux heures d'ouverture et les secrétaires pourront contacter les élus.

Bancs en pierre de Melleran

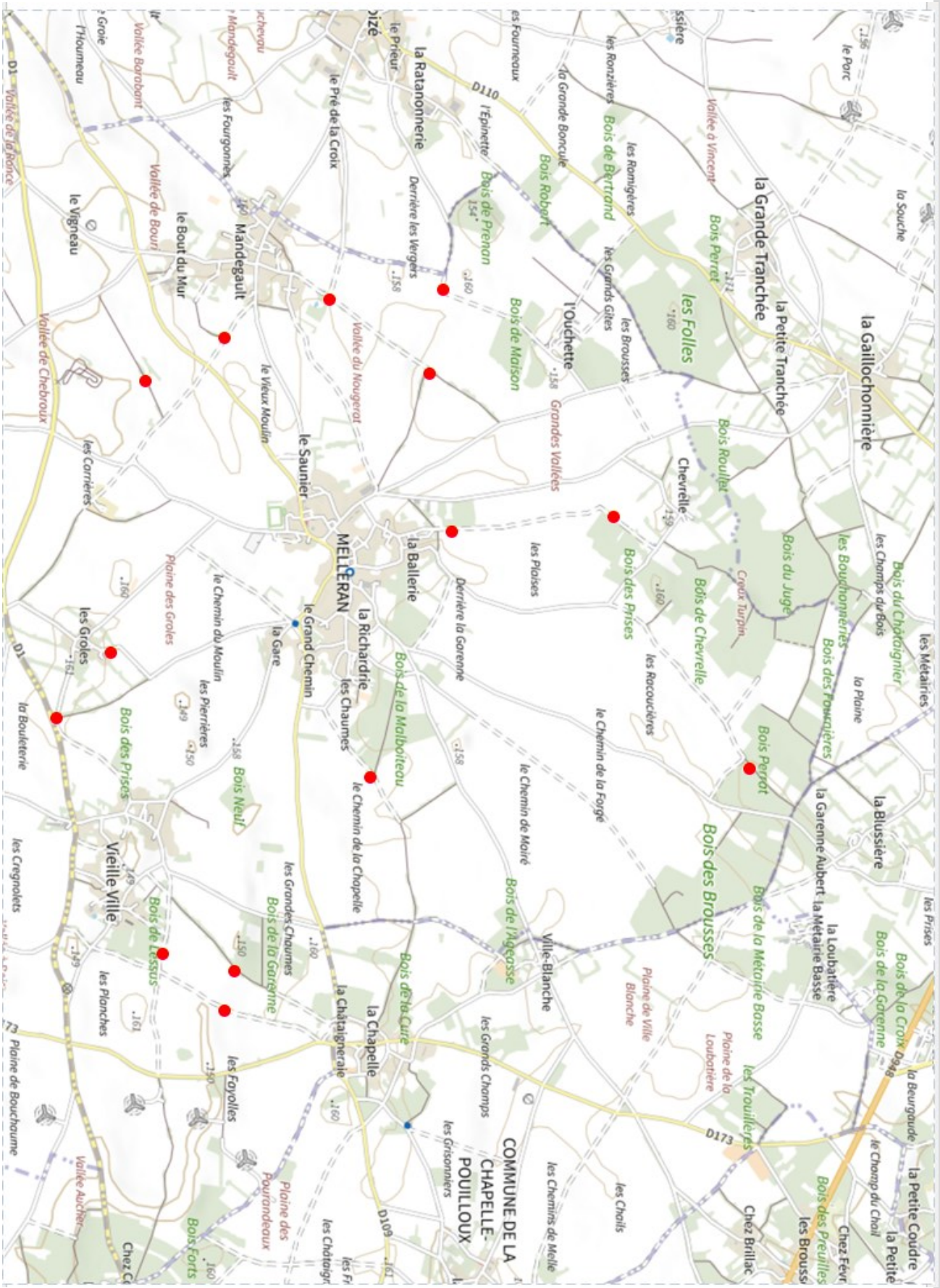

Bancs en pierre
« Balades et contemplations à Melleran »

Afin d'agrémenter nos chemins, la municipalité sous l'impulsion des agents communaux, a mis en place des banc en pierre. Vous les retrouvez sur ce plan (les pastilles rouges). Autour de cet ouvrage des idées ont germé ; Sophie et Louisette Delaire récoltent actuellement auprès de notre population des anecdotes afin de faire des parcours illustrés. Nous vous en dirons plus très bientôt...

Résumé des actions réalisées en 2020/2021

Église première tranche.

Église mise en lumière extérieure.

Jeux pour enfants dans la mare.

Investissement matériel technique.

Vêtements spécifiques pour les agents techniques et marquage des matériels.

Réaménagement des bureaux la Mairie.

Changement des serrures des bâtiments communaux.

Réfection de la toiture du local des agents techniques.

Pour les écoles, renforcement de la collaboration et de l'investissement avec la Communauté de Communes Mellois en Poitou pour embellir et améliorer les bâtiments et aménagements extérieurs (nettoyage des murs de clôture et des bâtiments, remplacement de l'air de jeux des enfants de maternelle, réfection de la cour, étagères de rangement, plantation d'arbres, réfection de clôture, réparations courantes…).

Évolution du méridien dans son contenu et dans sa forme.

Commémoration et manifestation, 14 juillet …

Remerciements aux associations et présentation des deux nouvelles.

Embellissement, fleurissement, entretien de la commune (mise à niveau de chaque espace de la commune).

Réfection des entrées de chaque maison en gravier calcaire, réfection de toutes les impasses en goudron classique, renforcement du point à temps, réfection de chemins blancs, entretien courant en calcaire et enrobé à froid.

Balayage des trottoirs et rues.

Débermage des chemins réalisé par nos agents avec le tractopelle, le tracteur et remorque.

Illuminations de Noël. Nouvelle mise en œuvre sur la place.

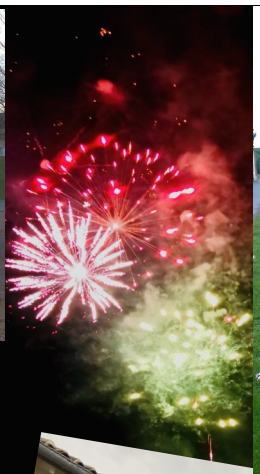

D 109
MELLERAN
Terre saine

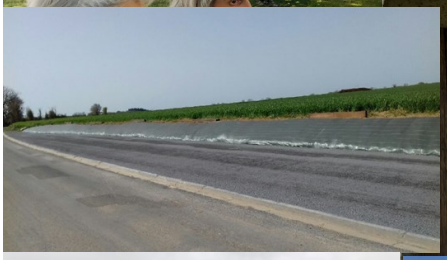

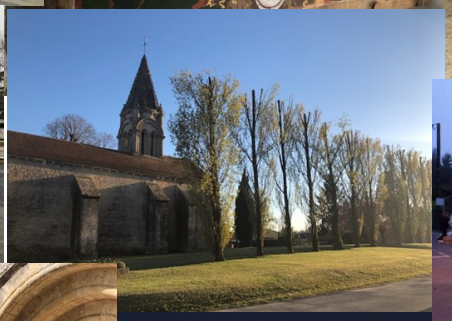

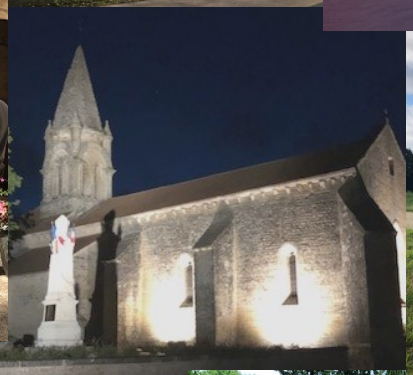

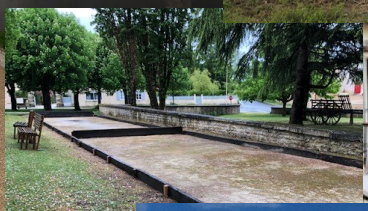

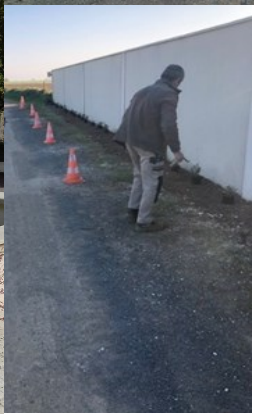

Perspectives 2022 et réflexions pour le reste du mandat

Les priorités en investissement pour 2022 sont :

Eglise tranche finale, mise en valeur des peintures, début des travaux en 2022.

Boulangerie investissement.

Mise en goudronnage de toutes les entrées suite à la préparation faite en 2021.

Nettoyeur vapeur pour l'entretien des locaux communaux COVID.

Toiture de la salle des fêtes 2022/2023.

Définir les besoins des associations (local, matériel, temps des agents, photocopies…)

Pour les illuminations, prévoir un complément pour la place de l'église, et les écarts, voir des motifs lumineux devant les écoles avec la mise en place de prises de courant.

Organiser le 14 juillet avec les associations qui veulent participer.

Repas des aînés, avec spectacle réalisé par les enfants avec la complicité de leurs professeurs et une prestation faite par toutes les associations pour animer et nourrir le partage.

Réflexions et études :

Local des agents techniques.

Matériels pour les accotements et haies.

Révision de l'office de la salle des fêtes ainsi que son matériel (lave-vaisselle, ...), améliorer l'acoustique.

Réfection des routes en investissement.

Mise en valeur de la cave du château.

Aménagement devant les écoles (sécurisation pour l'arrêt de bus, parking,…)

Aménagement des voies place de l'église.

Aménagement voies douces entre : mairie, école, cimetière, église, salle des fêtes.

Ci-après voici un focus sur le travail des agents techniques, Laurent et Mickaël.

NOS AGENTS TECHNIQUES, NOTRE POLITIQUE

Valorisation juste des agents en leur donnant une image professionnelle et des outils adaptés.

L'objectif étant de faire les bons investissements pour dégager du temps afin de faire au maximum en régie ; par exemple la mécanique et l'entretien des matériels le plus possible, les travaux de débermage, réfection totale des chemins blancs et de nouveaux « travaux ponctuels » tels que le bac à sable, réserve incendie, parking stade, pose clés des bâtiments communaux, mise en place de bancs en pierre…

Nous avons accentué notre temps de travail pour les écoles afin d'améliorer au maximum le cadre de vie de nos enseignants et enfants, par exemple : étagères, plantation d'arbres, espace pelouse, réparation jeux …

Nous avons œuvré pour reprendre différents espaces communaux en les nettoyant et en les réaménageant pour réduire au maximum les entretiens trop lourds, par exemple : talus en face du cimetière, parterre devant la salle des fêtes, reprise des haies et murs, réaménagement du terrain de boule pour faciliter le passage de la tondeuse.

La direction prise pour la gestion des agents techniques s'est traduite par :

Identification des agents et matériels « MELLERAN »,

Revalorisation financière (primes).

Outil de travail adapté à la nouvelle organisation, il reste encore à voir l'outil de broyage qui est déterminant en volume 25% du temps et difficile physiquement.

Réaménagement de l'espace dépôt agents techniques. Malgré cela une partie du matériel reste à l'extérieur et le confort est rustique, donc de l'investissement à faire.

La saisonnalité du travail nous porte vers une modulation du temps de travail qui permet de mieux appréhender les difficultés des travaux complexes et variables auxquelles nos agents sont confrontés.

Définition des objectifs à long terme et fréquence d'entretien des espaces verts suivant différents critères. Un planning du travail hebdomadaire est établi et une restitution détaillée des tâches accomplies permet de vous présenter cette répartition synthétique du travail. Ces données nous permettent d'anticiper les charges de travail pour les prochaines années, mais aussi de mieux cibler l'investissement ; mesurer est essentiel afin de faire des constats affinés et de gérer avec beaucoup plus de pertinence.

Nous avons ensemble réussi cette première étape organisationnelle, humaine et matérielle qui réduit les coûts dans sa globalité tout en ayant atteint un niveau d'exigence accrue. Le résultat est visible et la commune est très bien entretenue cela est reconnu à Melleran, mais aussi au-delà.

Répartition du temps global du travail des agents techniques en 2021

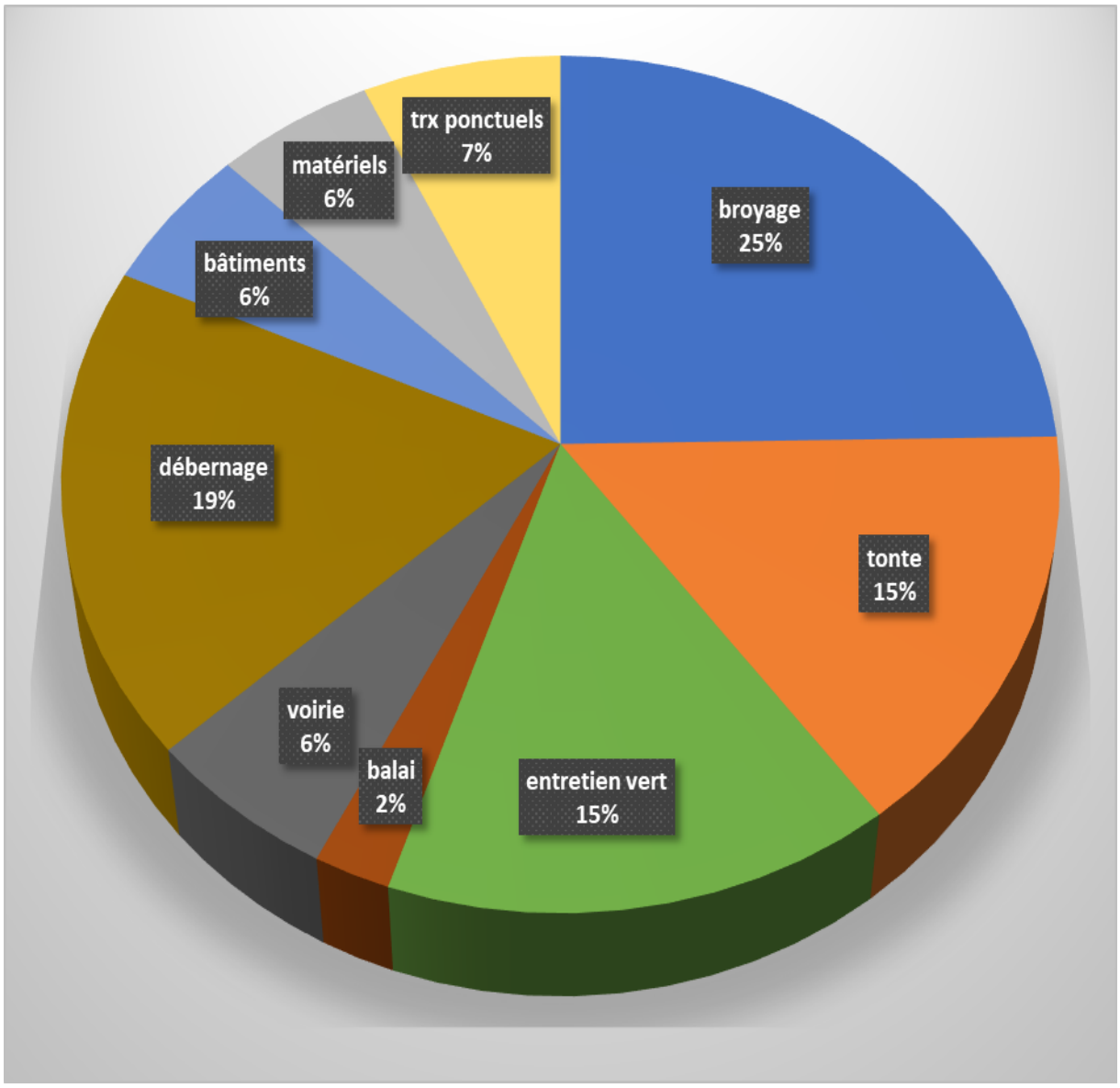

Débermage : le débermage consiste à retirer le surplus de « terre » qui s'accumule sur les bas cotés de la voie avec le temps. Ce travail est indispensable pour préserver les voies et permettre un écoulement des eaux ; les bas cotés doivent absorber l'eau au maximum. Le problème des eaux de pluie et des volumes supplémentaires créés par la construction est complexe et demande à chacun de prévoir ce traitement sur son terrain privé au maximum.

Bâtiments : nettoyage des toitures et façades, réfection de murs, peintures, panneaux des élections, décorations de Noël, fontaine, divers travaux (remplacement de lampes, entretien chaudière…)

Matériels : réparations et entretien de l'ensemble du matériel communal (réparations suite panne, lavage, vidanges entretien préventif, déplacements…)

Travaux ponctuels : élagage des peupliers à côté de l'église, reprise du terrain de boules, parterre salle des fêtes, reprise circuit vélo pour permettre la taille de la haie avec le tracteur, installation des rangements pour les archives de la mairie, pose de bancs en pierre, aménagement atelier communal, jeux dans la mare, remplacement des clés, premier nettoyage des espaces non entretenus, réparation et mise aux normes salle des fêtes suite aux contrôles pompiers…etc.).

Broyage : sur l'ensemble de la commune bourg, écarts, et chemins nous procédons au nettoyage des haies, accotements et centres chemins en herbe, terrains de la commune, travail réalisé d'avril à octobre avec des pics en juin, août et septembre suivant la météo. Nous disposons d'un broyeur d'accotement et d'un bras hydraulique articulé pouvant faire fonctionner un broyeur ou un lamier.

Tonte : tonte des espaces verts , tondeuses autoportées et une classique pour le cimetière.

Entretien vert : entretien avec rotofil, souffleur évacuation des feuilles, taille-haie avec le combiné, travaux manuels, entretien des fleurs et parterres.

Balai : entretien du centre bourg avec balayeuse autoportée et finition manuelle aux balais classiques.

Voirie : entretien des voies goudronnées par de l'enrobé à froid, préparation pour le passage du point à temps (pièces de goudron ponctuelles, 15 tonnes par an depuis 2020). Entretien des chemins blancs ponctuellement, mais aussi sur toute sa surface. Peinture des bandes blanches, nettoyage des panneaux de signalisation…

La liste des tâches est longue, je vous ai donné une répartition globale (graphique avec les pourcentages).

Nous avons décidé de faire le même travail pour le 3ème agent technique Claudine cette année 2022 et de même pour les agents administratifs Corinne et Nathalie, afin de vous présenter leurs travaux qui sont moins visibles de nous tous, mais indispensables à chacun.

France services

Espace numérique
en libre accès

FRANCE SERVICES ET SES PARTENAIRES

vous renseignent sur...

Famille
- Effectuer une demande d'aide au logement, d'allocations familiales, de RSA, de prime d'activités.
- Obtenir une attestation CAF ou MSA.
- Faire une demande de bourse...

Social/santé
- Prendre un RDV avec un travailleur social.
- Vérifier ses remboursements ou le paiement d'indemnités journalières.
- Obtenir une attestion de droits sécurité sociale, une nouvelle carte vitale...

Emploi
- S'inscrire et faire ses démarches sur l'espace personnel de Pôle Emploi.
- Obtenir un RDV avec un conseiller...

Logement/rénovation énergétique
- Votre logement, la rénovation.
- Le choix d'un mode de chauffage...

Retraite
- S'informer sur ses droits.
- Obtenir un relevé de carrière.
- Demander sa retraite.
- Mettre à jour un dossier...

Titres sécurisés
- Pré-demande de carte d'identité, carte grise ou permis de conduire...

Impôts
- Aide à la déclaration d'impôts, paiements..
- Obtenir un avis d'imposition...

LA COMMUNAUTÉ DE COMMUNES MELLOIS EN POITOU

Un service public de proximité piloté par la communauté de communes Mellois en Poitou qui apporte une réponse à visage humain aux besoins des citoyens.

Vos France services ont pour mission de vous accueillir, informer, conseiller, accompagner et de faciliter vos démarches administratives et/ou numériques quotidiennes.

Un dossier complexe ? Un blocage administratif ?

Vous êtes reçus sur rendez-vous en toute confidentialité et/ou mis en relation avec nos partenaires !

Ce service public au cœur de la modernité pensé du point de vue de l'usager, répond à la mise en place des démarches trop éloignées de chez vous.

Chaque agent d'accueil France services a bénéficié d'une formation auprès des partenaires.

Partenaires nationaux :

Partenaires locaux :

www.melloisenpoitou.fr
Mellois en Poitou

Conception communauté de communes Mellois en Poitou et les structures - Image SIDR et freepik.com - 2021, Imprimerie Rouveau 86700 - RCS Poitiers B 819 205 782. Imprimé sur du papier issu de forêts gérées durablement. Ne pas jeter sur la voie publique.

France services

Mellois en POITOU
COMMUNAUTÉ DE COMMUNES

FRANCE SERVICES

À chacun son service public

Les services du quotidien à moins de 30 minutes de chez vous.

Famille, santé, recherche d'emploi, retraite...

FRANCE SERVICES MELLOIS EN POITOU

France services

à La Mothe Saint-Héray

27 rue du Maréchal Joffre
79800 La Mothe Saint-Héray

LUNDI : 13h-17h
MARDI : 9h-13h | 14h-17h
MERCREDI : 9h-13h
JEUDI : 9h-13h | 14h-17h
VENDREDI : 9h-13h

05 49 10 95 23
franceservices.lamothesaintheray@melloisenpoitou.fr

à Celles-sur-Belle

1, avenue de Limoges
79370 Celles-sur-Belle

LUNDI : 13h-17h
MARDI : 9H-13h | 14h-17h
MERCREDI : 9h-13h | 14h-17h
JEUDI : 13h-17h
VENDREDI : 13h-17h

05 49 08 18 87
franceservices.cellessurbelle
@melloisenpoitou.fr

à Chef-Boutonne

7 avenue de l'hôtel de ville
79110 Chef-Boutonne

LUNDI : 13h30-17h
MARDI : 8h30-12h30 | 13h30-17h
MERCREDI : 8h30-12h30
JEUDI : 8h30-12h30 | 13h30-17h
VENDREDI : 8h30-12h

05 49 29 28 03
franceservices.chefboutonne@melloisenpoitou.fr

Pour un déplacement efficace :

✓ **pensez à prendre vos identifiants**

à Lezay

5 rue Gate Bourse
79120 Lezay

LUNDI : 13h-17h30
MARDI : 9h-13h | 14h-17h30
MERCREDI : 9h-13h
JEUDI : 9h-13h | 14h-17h
VENDREDI : 14h-17h

05 49 07 33 81
franceservices.lezay@melloisenpoitou.fr

à Sauzé-Vaussais

Espace Salcido
40 grand rue
79190 Sauzé-Vaussais

LUNDI : 13h-17h30
MARDI : 9h-13h | 14h-17h30
MERCREDI : 9h-13h
JEUDI : 9h-13h | 14h-17h
VENDREDI : 9h-12h

05 49 07 75 22
franceservices.sauze@melloisenpoitou.fr

Guichet numériques des autorisations d'urbanisme

GUICHET NUMERIQUE DES AUTORISATIONS D'URBANISME

Vous souhaitez aménager un espace, construire, modifier, rénover, agrandir ou démolir un bâtiment ? Avant d'engager vos démarches, vous nous conseillons de :

A compter du 1er janvier 2022, vous avez la possibilité d'effectuer vos demandes d'urbanisme en ligne

La saisine par voie électronique étant facultative, **il vous sera toujours possible de déposer votre dossier au format papier, en mairie.**

Toute demande électronique devra se faire exclusivement via le guichet numérique : https://gnau-sieds.operis.fr

Toute demande formulée via un autre canal numérique ne sera pas recevable.

Quels sont les avantages de la dématérialisation des demandes d'urbanisme ?

*un gain de temps avec la possibilité de déposer son dossier en ligne à tout moment,
*une assistance en ligne pour vous accompagner dans vos démarches,
*des économies d'impression et d'envois postaux.

Le frelon asiatique

Mesdames les reines fondatrices vont sortir avec le soleil et le mercure qui va remonter. Il existe plusieurs types de pièges, en voici un qui a fait ses preuves à moindre coût. Ce dernier peut être réalisé facilement à l'aide d'une bouteille d'eau sans le bouchon, un appât fait maison, de fil ou ficelle. A l'occasion si on souhaite améliorer ce piège et éviter l'infiltration d'eau lors d'averse ou de pluie, il suffit de fixer une petite planche fine plus grande que le diamètre de la bouteille en haut du fil, juste avant de le fixer en hauteur.

Recette du mélange d'appât :

- **1/3 de bière**
- **1/3 de vin blanc**
- **1/3 de sirop (cassis, grenadine…)**

Pour info : l'alcool attire les frelons, mais pas les abeilles !

Nous vous conseillons de suspendre ce PIÈGE.

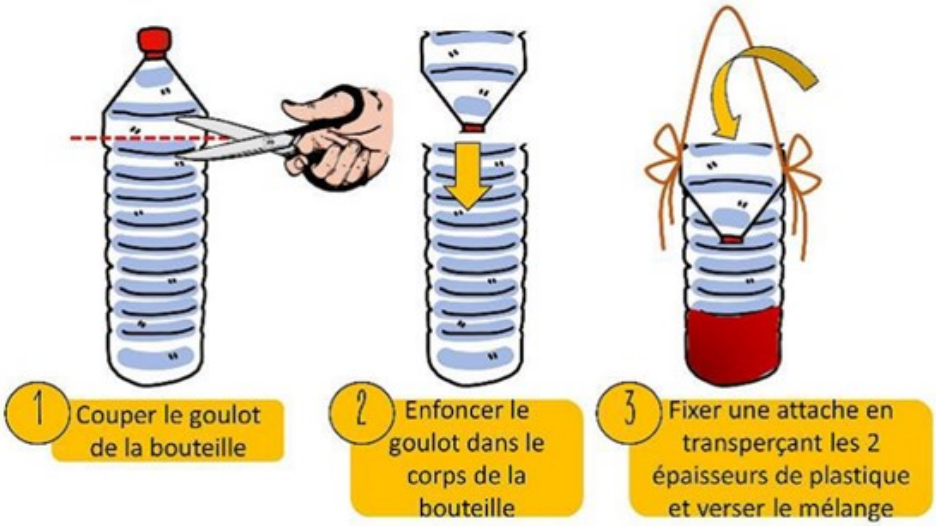

Nous avons un partenariat avec Fredon qui vous permettra d'avoir un tarif préférentiel. Fredon travaille aussi en partenariat avec Place Net de Lezay.

FREDON 79
Les Ruralies-BP80004
79231 VOUILLÉ
Téléphone Fredon : 05-49-77-16-55
direction@fredon79.fr

Le tri des déchets, c'est maintenant proche de chez vous !

Le système de collecte des déchets a récemment évolué sur votre territoire. Fini les poubelles individuelles au profit des bacs collectifs dans le but d'harmoniser le mode de collecte à l'ensemble de Mellois en Poitou. Cette harmonisation est aussi l'occasion d'améliorer le service public avec notamment la mise en œuvre de bacs collectifs de tri. Dans cet article, nous allons vous expliquer les enjeux de ces évolutions au profit du tri de nos emballages.

La pratique du tri stabilise les coûts de collecte

Les déchets que nous consommons au quotidien sont, pour la plupart revalorisables par la pratique du tri ou du compostage et constituent ainsi une ressource. L'ensemble des déchets que nous ne revalorisons pas, dont font partie les ordures ménagères, sont soumis à la Taxe Générale sur les Activités Polluantes (TGAP).

Augmentation de la TGAP en €/T

2019	2020	2021	2022	2023	2024	2025
24	25	37	45	52	59	65

Cette taxe payée par les producteurs de déchets a pour objectif d'inciter fortement à l'optimisation de notre pratique du tri et ainsi réduire nos ordures ménagères. Comme le démontre le tableau ci-dessus à droite, la TGAP augmente considérablement d'année en année, impactant fortement nos coûts. C'est pourquoi notre système de collecte évolue avec la mise en place des bacs de tri de couleur jaune afin de-limiter au maximum cette augmentation et ainsi stabiliser nos coûts de collecte.

Consignes de tri des bacs

Comment ma bonne pratique du tri préserve les ressources de notre planète ?

Au-delà de la contrainte financière, la réduction des ordures ménagères par la pratique du tri répond à un enjeu environnemental permettant de donner du répit aux ressources de la planète.
Grâce au tri, les déchets peuvent être recyclés ou valorisés en redevenant une matière première et ainsi avoir plusieurs vies. Pour exemple, le papier se recycle 5 fois, le verre et le métal à l'infini. Le plastique quant à lui, peut être recyclé pour produire de nouveaux emballages ou bien des objets du quotidien tels que des vêtements ou des vélos.

Comparé à la production d'emballages et de papier vierges, leur recyclage permet de réduire l'utilisation de ressources naturelles (pétrole, bois, sable...), les consommations d'eau et d'énergie ainsi que des émissions de CO_2, c'est pourquoi chaque geste de tri compte.
Actuellement, sur le territoire nous avons différents moyens pour trier :

- Le Verre et le Papier aux points d'apport volontaire.
- Les emballages dans les bacs jaunes.
- Les encombrants, cartons bruns, déchets verts, électroménagers et autres dans les déchetteries.

Pour les deux premiers, ces services sont accessibles 24h/24,7j/7 proche de chez vous, permettant de faciliter le geste de tri. Le maillage et les horaires de déchèteries sont disponibles sur le site internet www.melloisenpoitou.fr

Une amélioration de service pour tous

Ce système de collecte par bac collectif améliore considérablement les conditions de travail des agents puisqu'ils n'ont plus à se baisser pour ramasser les sacs. C'est aussi l'occasion de sécuriser les tournées avec moins d'arrêts mais aussi de supprimer les collectes en marche arrière ou les endroits peu accessibles tels que les impasses nécessitant des manœuvres dangereuses. Les bacs sont alors à moins de 200 mètres de chez vous, à l'exception des cas exposés ci-dessus.

Besoin de plus de renseignements ? N'hésitez pas à nous contacter à la direction de la Prévention et de la Gestion de Déchets au 05.49.27.56.79 ou par mail preventiongestiondechets@melloisenpoitou.fr.

Conditions d'accueil en déchèteries

L'accès en déchèterie est soumis à la présentation de l'autocollant (macaron) de la communauté de communes Mellois en Poitou apposé sur le pare-brise des véhicules pour l'ensemble des déchèteries, à l'exception de la déchèterie de Brioux-sur-Boutonne, pour laquelle la présentation d'une carte est nécessaire.

Les macarons sont à récupérer, accompagné d'un justificatif de domicile, dans votre mairie ou à la Direction de la prévention et gestion des déchets : 32, route de Beausoleil – 79500 MELLE.

Les horaires des déchèteries de la communauté de communes Mellois en Poitou, sont les suivants :

DÉCHÈTERIES DE BRIOUX SUR BOUTONNE, CELLES SUR BELLE, CHEF BOUTONNE, MELLE, MOUGON ET SAUZÉ VAUSSAIS

PERIODE	LUNDI	MARDI	MERCREDI	JEUDI	VENDREDI	SAMEDI
Du 01/04 au 30/09	9h30 - 12h 14h - 18h	9h30 - 12h 14h - 18h	9h30 - 12h 14h - 18h	9h30 - 12h 14h - 18h	9h30 - 12h 14h - 18h	9h30 - 12h 14h - 18h
Du 01/10 au 31/03	9h30 - 12h 14h - 17h	9h30 - 12h 14h - 17h	9h30 - 12h 14h - 17h	9h30 - 12h 14h - 17h	9h30 - 12h 14h - 17h	9h30 - 12h 14h - 17h

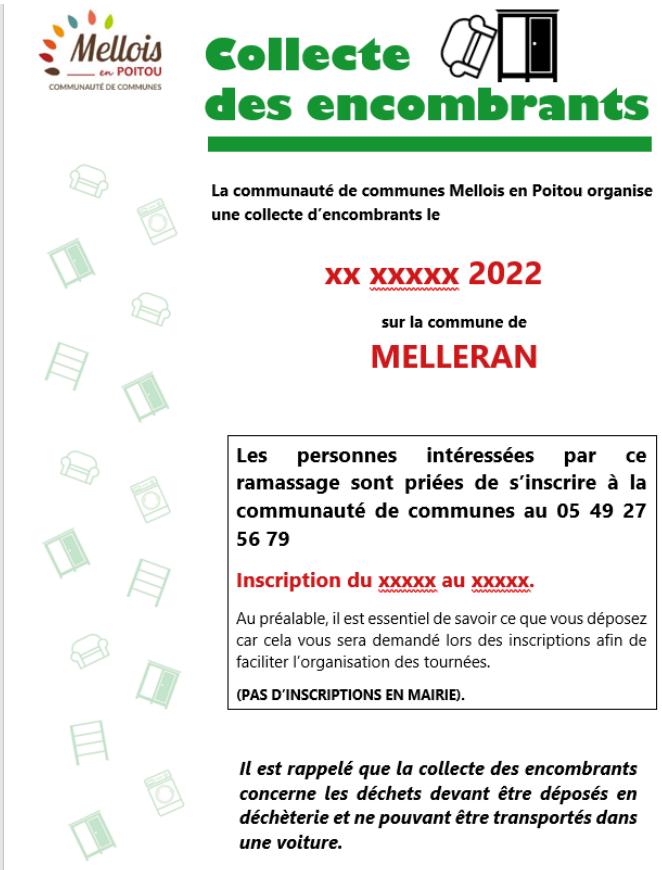

Je vous rappelle qu'une collecte des encombrants est organisée plusieurs fois par an par la Communauté de Communes Mellois en Poitou.

Le service est simple on vient chez vous récupérer les encombrants que vous ne pouvez pas transporter vous-même.

ETAT CIVIL

Décès

***NIVELLE Patrick**, décédé le 9 octobre 2021 à Nantillé (Charente-Maritime).

***BOUTIN Maryti**, décédé le 30 octobre 2021 à Niort (Deux-Sèvres).

***BREMAUD Raymond**, décédé le 4 Janvier 2022 à Niort (Deux-Sèvres).

***PIVETEAU André,** décédé le 21 Janvier 2022 à Poitiers (Vienne).

Nos condoléances aux familles.

Les Amis du Patrimoine de Melleran

PETIT BILAN 2021

Point sur l'association :

Lors de la réunion générale du 24 septembre 2021 et en présence d'une dizaine de personnes nous avons acté :

. la démission du Président, Mr Bernard Revranche

. le départ de Mme Mallet, notre secrétaire, pour commencer une nouvelle vie près de ses enfants, la présidence de l'association sera conduite par Mme Aubin vice-présidente, jusqu'à l' élection du bureau.

Bilan moral :

Toujours sous le spectre des contraintes sanitaires dû à l'épidémie covid, l'année 2021 fut très calme, néanmoins nous avons quand même réussi à organiser une visite guidée de l'église le 18 septembre dans le cadre des journées du patrimoine, avec la collaboration du Pays d'Art et d'Histoire du Pays mellois et de notre municipalité.

Le guide conférencier nous a donc retracé l'histoire longue de 1200 ans de notre église puis Mr le Maire fit le point sur l'avancement des travaux.

Donc, une fois les travaux d'entretien de l'église terminés, commencera comme prévu la restauration des peintures murales du chœur et de la première travée qui débutera courant 2022.

Bilan financier

DEPENSE S ANNEE 2020

prime assurance année 2020 …….111,67 €

prime assurance année 2021 …….113,65 €

TOTAL 225,32 €

RECETTES ANNEE 2020

6 adhésions à 6 € ……. 36,00 €

Solde 2020 ……550,43 €

TOTAL 586,43 €

Solde au 1er janvier 2021 ……361,11 €

Pour 2021 :

nous avons reçu un don de 300,00 € et 11 adhésions à 6 € = 66 €.

Nous vous ferons part des projets au fur et à mesure des évènements, en attendant nous vous souhaitons une bonne année. L'équipe des Amis du Patrimoine de Melleran.

Le président Bernard REVRANCHE

ACCA de Melleran

L'ACCA de Melleran organise une chasse à courre le samedi 12 février 2022.

Rendez-vous sur la place de Melleran à partir de 11h00.

Souffle d'Aventure

Nouvellement créée dans la commune, l'association a pour but de promouvoir la créativité et le partage de connaissances, ainsi que le bien-être par le mouvement. L'équipe de bénévoles proposera prochainement des ateliers créatifs « On fabrique tous ensemble » et des initiations à l'Acro-yoga et la Pole dance.

Contact : Sophie Delaire
souffledaventure@outlook.fr

Galette des rois

Liste des ingrédients

- Pâte feuilletée (2) ou faite maison
- 125 g de sucre
- 60 g de beurre mou
- 2 oeufs
- 150 g de poudre d'amande
- 1 gousse de vanille
- 2 c. à soupe de rhum
- 1 oeuf pour dorer la galette avec 1 pincée de sel
- Facultatif : 50 g de crème pâtissière pour faire la "vraie" frangipane

Etapes de la recette

- Fouettez le sucre et le beurre mou, puis ajoutez la poudre d'amande
- Grattez les graines de la gousse de vanille et ajoutez-les à la préparation
- Ajoutez 2 oeufs entiers et le rhum ou autre (fleur d'oranger, amande amère..)
- Disposez un cercle de pâte, déposez de la crème amande dessus en laissant 2 cm de pâte tout autour que vous mouillez légèrement avec un pinceau et de l'eau
- Placez la fève et recouvrez avec le deuxième disque de pâte feuilletée légèrement plus grand, souder les bords en appuyant tout autour
- Dorez le dessus de la galette avec un oeuf battu avec un peu de sel (Ca va le rendre bien liquide et facile à étaler)
- Placez la galette au frigo 30 minutes, sortez la, dessinez vos motifs avec une lame de couteau sans percer la pâte, dorez une seconde fois
- Préchauffez le four à 180°C quand la galette est restée déjà 20 minutes au frais
- Cuire à 180°C pendant 40 minutes en moyenne, un peu plus si la galette est grande ou si la pâte feuilletée est faite maison

JEUX

	1	2		3	4	5	6	7
	3	4	5		6	1	8	2
		1		5	8	2		6
		8	6					1
	2				7		5	
		3	7		5		2	8
	8			6		7		
2		7		8	3	6	1	5

Mots mêlés Hiver

Liste de mots:

- FROID
- HIVER
- DÉCEMBRE
- JANVIER
- FÉVRIER
- MARS
- BONNET
- MANTEAU
- ÉCHARPE
- FLOCON
- NEIGE
- GANTS
- GLACE
- PLUIE
- PATINOIRE
- TEMPÊTE
- GIVRE
- VERGLAS

```
                C F Z
              Y X O D R T V A V
            T Z E C J Ç O V H C S K D
          H B N F T X Z I I H B W P S E E P
        N M E O Y T X I U D I L P S W C M Z K
      Y I G U M C R D S J U T U Ç R H E Z G S J
      K Z K L N P M F X M V L F N P V M F D G U
    U H C R J F J G C C U V P L P H H B Q W A B T
    A F R V Y K F B O N V N T O H X C R F K U J D
  X J T D E M G R Y K L L E I C N E Y E G H O G T M
  X K A D C W I Y V H V B I A O Q F X M A N T E A U
  Z D G S H L V B C W Y Y G A N T S T E M P E T E M
N Y G T V A S R N A N E T E I U Y T I D N G N H L J T
I F O R A R V E R G L A S V X Y T S W K F L T Z F D O
T G Y Z M P Q P H Z K S Ç S V J T R U B Z A U F E S G
  A J Z S E H U W J X A C C T T B Ç R V P C H U V U
  Ç X R V R H Q M I A Ç M D A R I B O N N E T P R K
  V F M C M J A N V I E R U C G Z A N X D D X J I D
    Ç E W J J L N W Ç S M H P D C C F S W J P L E
    V L H T R T D K E T I I L X O M L F R N N G R
      X G Z C F Y J M P N V U W F F A B R N J M
      C U D B Z U S M Y H E I J K Ç O P I X D R
        W C P A T I N O I R E G X P V W N A X
          Ç L Ç Ç J L Q I I Q U L F U Q G X
            N L N Q F Z R P L Z Ç A X
              J U M A R S I F H
                Y Ç Y
```

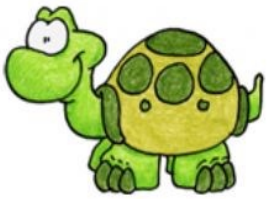

LESANIMAUX

Trouvez les noms des animaux.
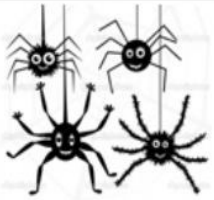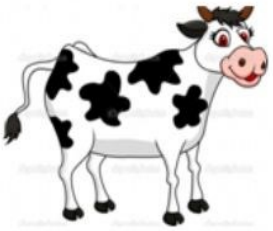
B	O	W	A	P	A	P	I	L	L	O	N
C	H	I	E	N	Y	O	I	S	E	A	U
S	S	E	R	P	E	N	T	C	Q	Z	C
L	C	H	A	T	S	O	U	R	I	S	S
V	A	C	H	E	F	O	U	R	M	I	S
M	C	O	C	H	O	N	J	W	N	X	Y
C	R	A	P	A	U	D	R	L	L	P	L
F	Y	E	T	O	R	T	U	E	Y	T	Y
P	O	U	L	E	L	A	P	I	N	P	T
E	R	P	O	I	S	S	O	N	W	Q	N
M	B	A	R	A	I	G	N	É	E	S	V
K	I	Z	P	D	S	C	H	E	V	A	L